

Flowchart

การทำเงินที่ตรงใจง่าย

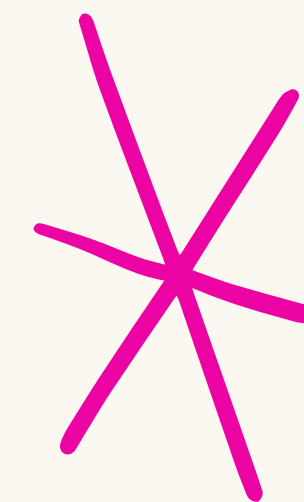

ขั้นตอนการทำเงินทอดรองจ่าย

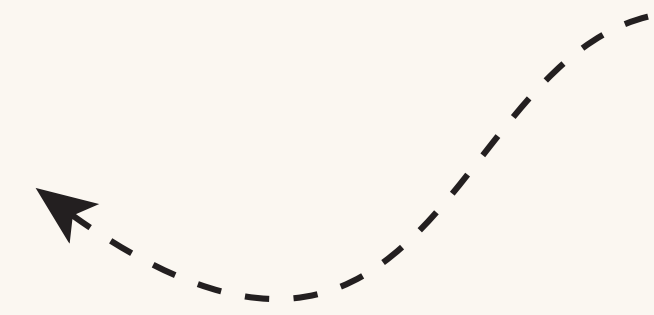
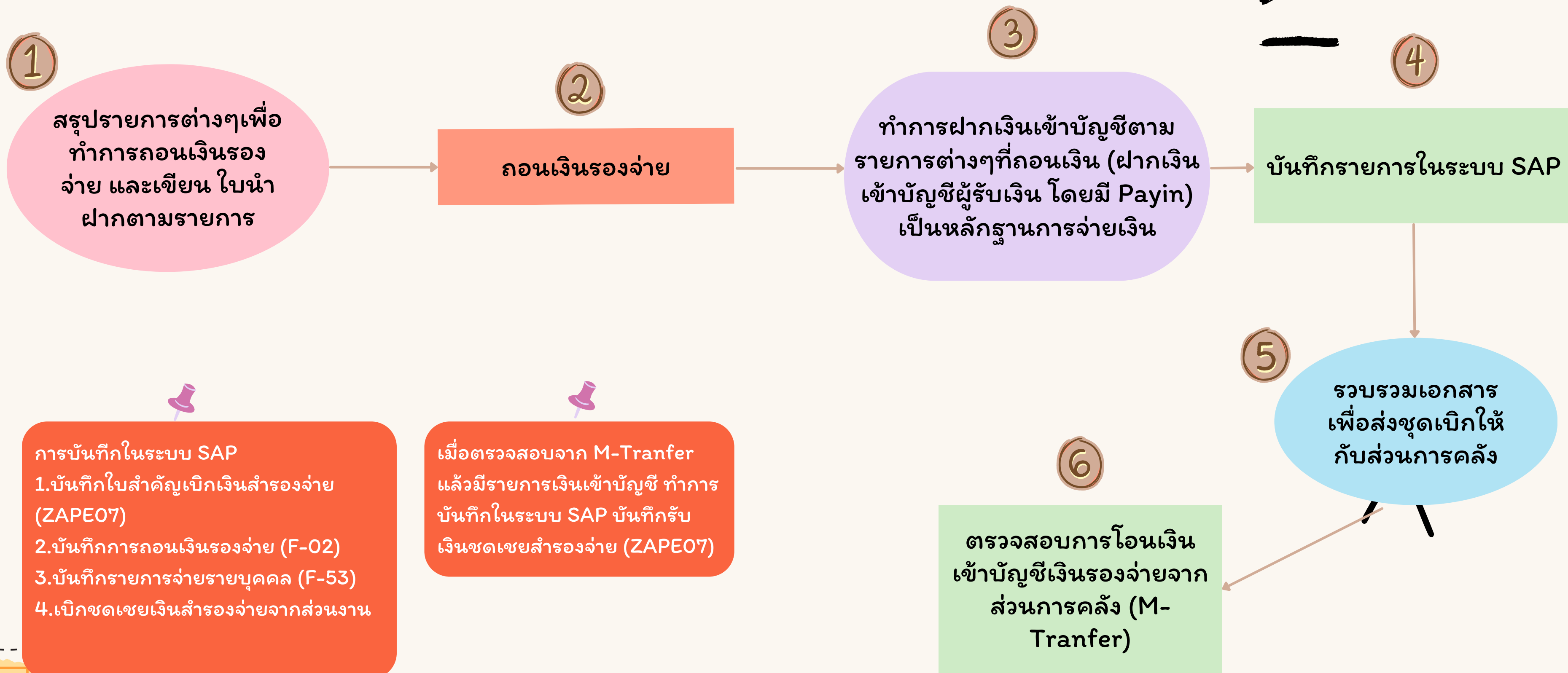



ระยะเวลาการรับเอกสาร และการจ่ายเงิน

การรับและ

การจ่ายเงินทอดรองจ่าย

เงินทอดรองจ่าย คือ เงินที่บุคลากรหรือคณาจารย์ได้
สำรองจ่าย ค่าใช้จ่ายต่างๆไป เช่น ค่าวัสดุ ค่าใช้สอย
ค่ารักษาพยาบาล เป็นต้น

*ค่าวัสดุ ค่าใช้สอย จำนวนเงินไม่เกิน 2,000 บาท

*ค่ารักษาพยาบาล จำนวนเงินไม่เกิน 5,000 บาท

*****รอบการรับเอกสาร*****

แบ่งเป็น 2 รอบ ต่อเดือน

① รอบที่ 1	② รอบที่ 2
<p>ปิดรับ ปิดรับทุกวันที่ 1 ของเดือน</p> <p>จ่ายเงิน ทุกวันอังคาร ในสัปดาห์ ที่ 2 ของเดือน</p>	<p>ปิดรับ ปิดรับเอกสารทุก วันที่ 15 ของเดือน</p> <p>จ่ายเงิน ทุกวันพฤหัสบดี ในสัปดาห์ ที่ 4 ของเดือน</p>







ถูกต้อง ครบถ้วน

สะดวก รวดเร็ว

มีการทำงานเป็นขั้นตอน
และมีการควบคุมที่มี
ประสิทธิภาพ



**THANK
YOU!**

